

▪ En ISOC Ciencias Sociales y Humanidades

Realizar una búsqueda.

Marcar los resultados de interés.

Clicar "Guardar selección".



The screenshot shows a web browser window displaying the ISOC search results page. The page has a green header with navigation links like 'Presentación', 'Suscripción', and 'Ayuda'. Below the header is a search bar with the text 'Búsqueda por comandos'. The search results section shows 'Resultados: 720 documento(s)' and a 'Guardar selección' button. The first result is 'Origen del Palacio de Pedro I en el Alcázar de Sevilla: el mirador hoy I los Reyes Católicos' by Fernández Aguilera, Sebastián, 2015, Archivo Español de Arte. The second result is 'Recuerdos florentinos y estilemas valencianos en el retablo de san Lore Maestro de Santa María de Siracusa' by Buttà, Licia, 2015, Goya. The third result is '"Matar a todos los pecados", revivir los géneros modernos: gótico y s en la literatura puertorriqueña actual'.

En la parte derecha de la pantalla, clicar "Seleccionados", "Ver seleccionados" y "Descargar resultados".



Búsqueda por índices

Búsqueda por comandos

> Ayuda

Formulario búsqueda

Historial (1) Seleccionados (4)

Limpiar seleccionados Ver seleccionados

Resultados: 4 documento(s) en seleccionados

Descargar resultados

mostrar: 20 · ordenar: Año Pub. · Des. · salida: Completa · filtro:

A continuación elija la cantidad de información que desea que contenga su referencia (recomendamos "completa" o referencia"), seleccione "RIS" en formato de salida y cliquee "descargar".

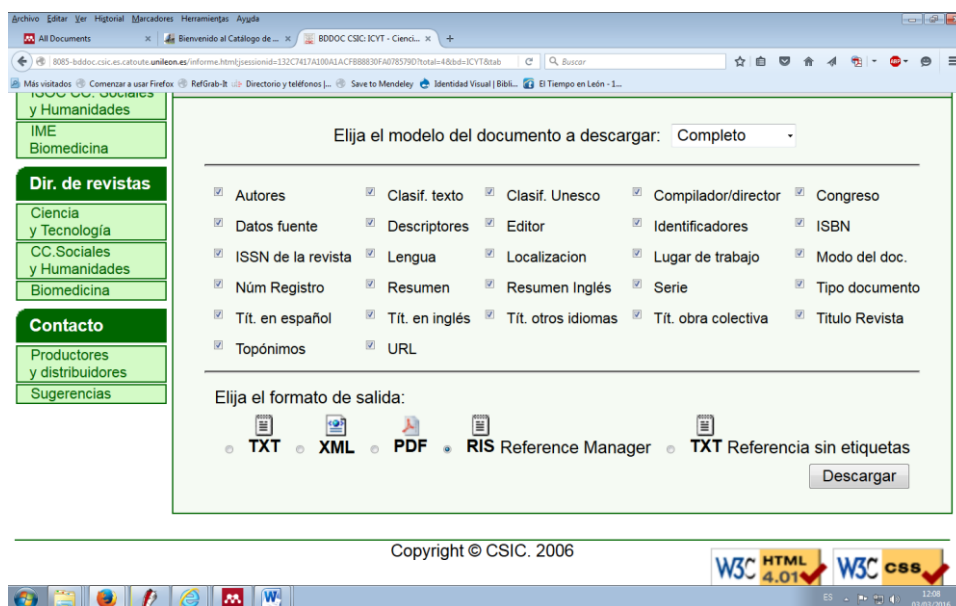

Elija el modelo del documento a descargar: Completo

<input checked="" type="checkbox"/> Autores	<input checked="" type="checkbox"/> Clasif. texto	<input checked="" type="checkbox"/> Clasif. Unesco	<input checked="" type="checkbox"/> Compilador/director	<input checked="" type="checkbox"/> Congreso
<input checked="" type="checkbox"/> Datos fuente	<input checked="" type="checkbox"/> Descriptores	<input checked="" type="checkbox"/> Editor	<input checked="" type="checkbox"/> Identificadores	<input checked="" type="checkbox"/> ISBN
<input checked="" type="checkbox"/> ISSN de la revista	<input checked="" type="checkbox"/> Lengua	<input checked="" type="checkbox"/> Localizacion	<input checked="" type="checkbox"/> Lugar de trabajo	<input checked="" type="checkbox"/> Modo del doc.
<input checked="" type="checkbox"/> Núm Registro	<input checked="" type="checkbox"/> Resumen	<input checked="" type="checkbox"/> Resumen Inglés	<input checked="" type="checkbox"/> Serie	<input checked="" type="checkbox"/> Tipo documento
<input checked="" type="checkbox"/> Tít. en español	<input checked="" type="checkbox"/> Tít. en inglés	<input checked="" type="checkbox"/> Tít. otros idiomas	<input checked="" type="checkbox"/> Tít. obra colectiva	<input checked="" type="checkbox"/> Título Revista
<input checked="" type="checkbox"/> Topónimos	<input checked="" type="checkbox"/> URL			

Elija el formato de salida:

TXT
 XML
 PDF
 RIS Reference Manager
 TXT Referencia sin etiquetas

Descargar

Copyright © CSIC. 2006

Se generará un archivo .ris que debe guardar en su equipo.

¡Importante!: El archivo que se ha guardado en su ordenador es un archivo que ya puede ser incorporado a Mendeley, aunque debido a un problema en la codificación del mismo, las referencias se incorporan con errores en los acentos y signos diacríticos. Para evitar este problema, abra ese archivo con el bloc de notas, pinche en la opción del menú "Archivo", y

elija "Guardar como". En la ventana para guardar el archivo, despliegue la pestaña "Codificación" y seleccione "UTF-8". Finalmente, guarde el archivo con esa nueva codificación.

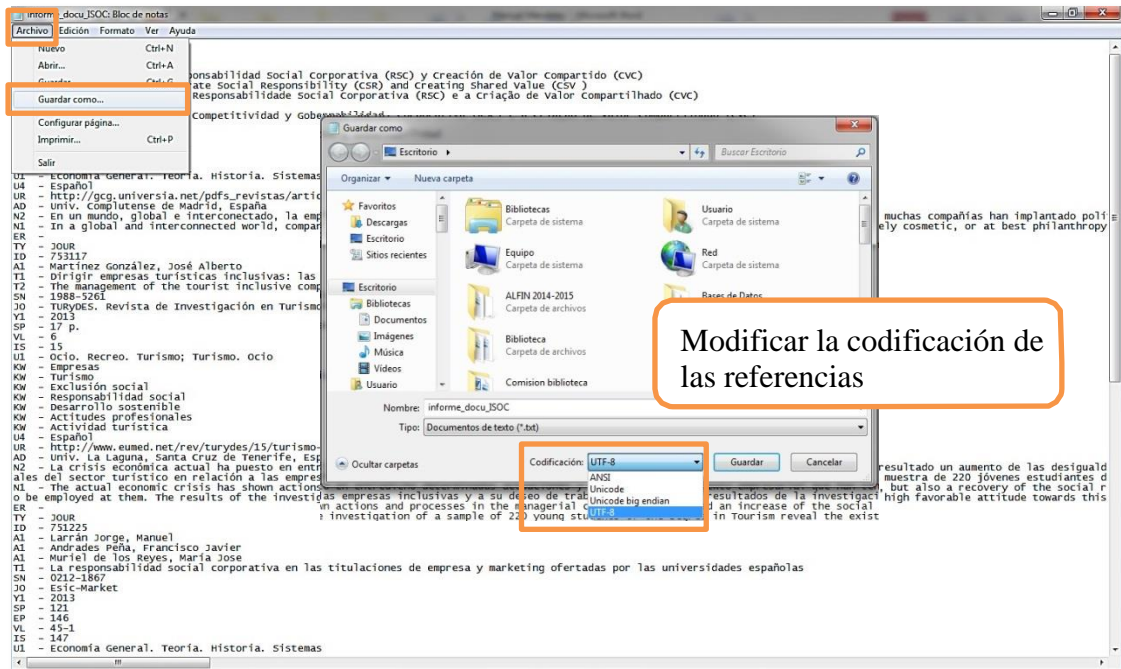

■ En Mendeley

La importación de referencias se puede hacer de dos maneras:

- Arrastre el archivo hasta la parte central de Mendeley escritorio. Las referencias se importarán directamente.
- En el escritorio de Mendeley vaya a la pestaña "File" o a la opción "Ad Files" justo debajo. Cliquee para encontrar en su equipo el archivo .ris que ha descargado de su búsqueda en ISOC.

Al pulsar abrir, se incorporarán sus referencias.

Se pueden localizar las referencias recién importadas en las carpetas: "Recently Added", "All documents" y "Unsorted" (en esta última, si al exportar no ha guardado los registros en alguna carpeta ya creada).



Biblioteca Universitaria

Recuerde sincronizar Mendeley en el botón "Sync"

